



Wanderley Rodrigues Júnior

PRESIDENTE

ORGANOGRAMA

EFETIVO & COMISSÃO (MESA)

CONTROLADORIA INTERNA
Luiz Miller Dos Santos Martinho

SERVIÇO DE INF. AO CIDADÃO – OUVIDORIA
Juliane Orestes Chan

ENCARREGADO DE DADOS PESSOAIS
Eduardo de Almeida

GABINETE DA PRESIDÊNCIA

Mário Ap. Burian Oliveira – Chefe de Gabinete da Presidência
Alexandre A. Previero – Assessor Parlamentar da Presidência
Guilherme Mateus dos Santos – Assessor Parlamentar da Presidência
Lucilene C. de Abreu Bevilacqua – Assessora Parlamentar da Presidência
Rafael Idalgo Cardoso – Assessor Parlamentar da Presidência
Rosângela P. da Silveira Thenório – Assessora Parlamentar da Presidência

Valdecy Caetano De Sousa Junior - Economista Legislativo
Filipe Augusto Caetano Sancho - Procurador Legislativo

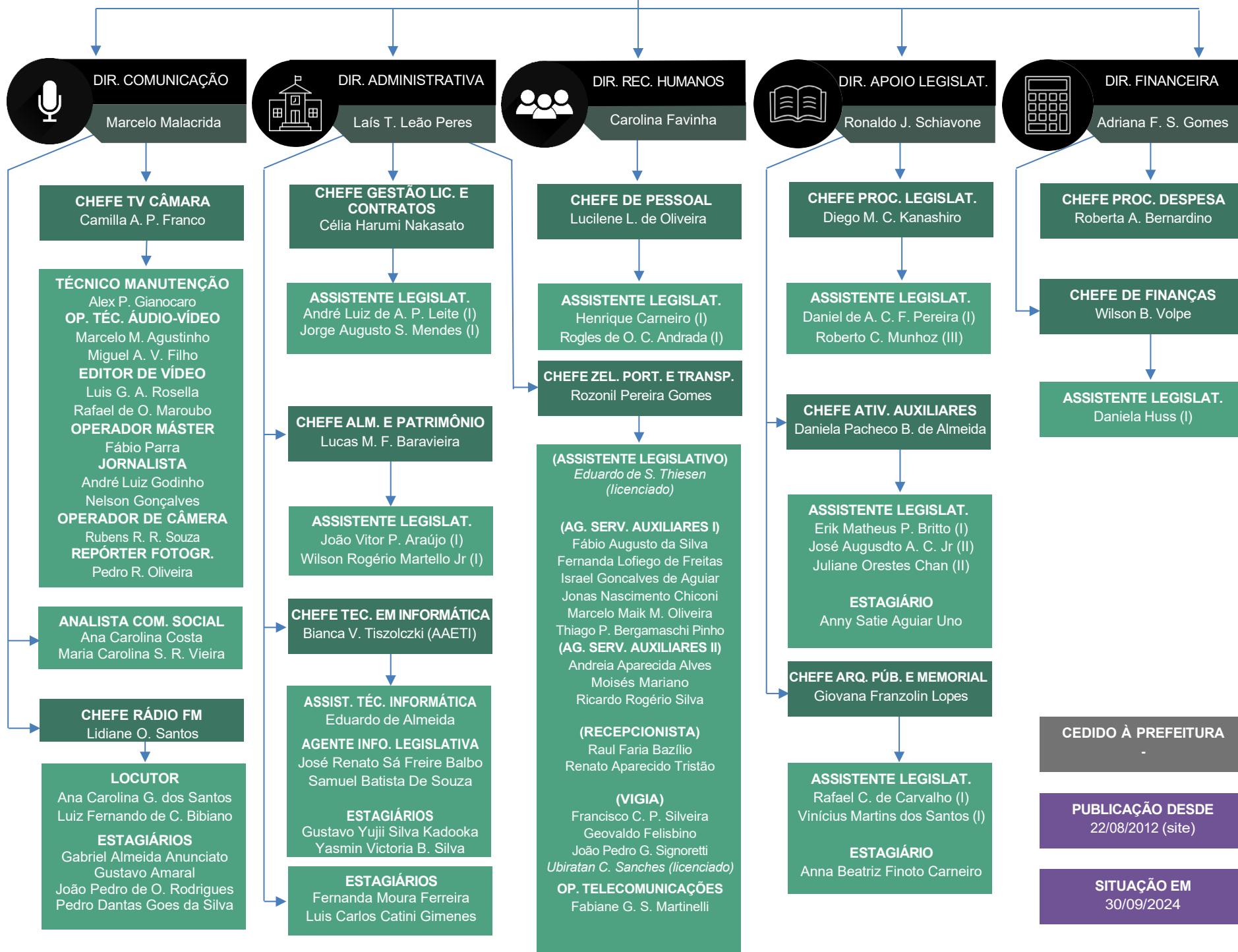

CEDIDO À PREFEITURA

PUBLICAÇÃO DESDE
22/08/2012 (site)

SITUAÇÃO EM
30/09/2024



Câmara Municipal de Bauru

Praça D. Pedro II 1-50 - Centro - CEP 17015-230 - Fone (14) 3235-0600 - Fax (14) 3235-0601

Publicação desde 10/06/2013 via site

LISTAGEM DE SERVIDORES – ORDEM ALFABÉTICA - 30/09/2024

SERVIDORES EFETIVOS	CARGOS OCUPADOS
ADRIANA FERNANDES SILVA GOMES	DIRETORA FINANCEIRA / ASSISTENTE LEGISLATIVO III
ALEX DA PONTE GIANOCARO	TECNICO DE MANUTENCAO
ANA CAROLINA COSTA	ANALISTA EM COMUNICAÇÃO SOCIAL
ANA CAROLINA GARCIA DOS SANTOS	LOCUTORA
ANDRÉ LUIZ DE AGUIAR PAULINO LEITE	ASSISTENTE LEGISLATIVO I
ANDRÉ LUIZ GODINHO	JORNALISTA
ANDRÉIA APARECIDA ALVES	AGENTE DE SERVIÇOS AUXILIARES II
BIANCA VENTURINI TISZOLCZKI	CHEFE SERV. TEC. DA INFORMAÇÃO / ANALISTA APOIO ESP. T.I.
CAMILLA DE ALMEIDA PRADO FRANCO	CHEFE SERV. TV CÂMARA / OPERADOR DE MASTER
CAROLINA FAVINHA	DIRETORA DE RECURSOS HUMANOS / ASSISTENTE LEGISLATIVO III
CELIA HARUMI NAKASATO	CHEFE SERV. GESTÃO DE LIC. E CONTRATOS / ASSISTENTE LEGISLATIVO II
DANIEL DE AZEVEDO COELHO FURQUIM PEREIRA	ASSISTENTE LEGISLATIVO I
DANIELA HUSS	ASSISTENTE LEGISLATIVO I
DANIELA PACHECO BARREIRO DE ALMEIDA	CHEFE SERV. ATIV. AUXILIARES / ASSISTENTE LEGISLATIVO II
DIEGO MATHEUS CARVALHO KANASHIRO	CHEFE SERV. PROC. LEGISLATIVOS / ASSISTENTE LEGISLATIVO II
EDUARDO DE ALMEIDA	ENCARREGADO DE DADOS PESSOAIS / ASSISTENTE TEC. EM INFORMÁTICA
EDUARDO DE SOUZA THIESEN	ASSISTENTE LEGISLATIVO I
ERIK MATHEUS PAGANI BRITTO	ASSISTENTE LEGISLATIVO I
FABIANE GIMENEZ SIMOES MARTINELI	OPERADOR DE TELECOMUNICAÇÕES
FÁBIO AUGUSTO DA SILVA	AGENTE DE SERVIÇOS AUXILIARES I
FÁBIO PARRA	OPERADOR DE MASTER
FERNANDA LOFIEGO DE FREITAS	AGENTE DE SERVIÇOS AUXILIARES I
FILIPE AUGUSTO CAETANO SANCHO	PROCURADOR LEGISLATIVO
FRANCISCO CARLOS PEREIRA SILVEIRA	VIGIA
GEOVALDO FELISBINO	VIGIA
GIOVANA FRANZOLIN LOPES	CHEFE SERV. ARQUIVO PÚBL. E MEMORIAL / ASSIST. LEGISLATIVO I
HENRIQUE CARNEIRO	ASSISTENTE LEGISLATIVO I
ISRAEL GONCALVES DE AGUIAR	AGENTE DE SERVIÇOS AUXILIARES I
JOÃO PEDRO GASPARINI SIGNORETTI	VIGIA
JOÃO VITOR PEREIRA ARAÚJO	ASSISTENTE LEGISLATIVO I
JONAS NASCIMENTO CHICONI	AGENTE DE SERVIÇOS AUXILIARES I
JORGE AUGUSTO SOARES MENDES	ASSISTENTE LEGISLATIVO I
JOSÉ AUGUSTO ALVES CAMARGO JÚNIOR	ASSISTENTE LEGISLATIVO II
JOSÉ RENATO SÁ FREIRE BALBO	AGENTE EM INFORMÁTICA LEGISLATIVA
JULIANE ORESTES CHAN	SIC – OUVIDORIA / ASSISTENTE LEGISLATIVO II
LAÍS TRAGANTE LEÃO PERES	DIRETORA ADMINISTRATIVA / ASSISTENTE LEGISLATIVO II
LIDIANE OLIVEIRA SANTOS	CHEFE SERV. RADIO CAMARA FM / JORNALISTA
LUCAS MATHEUS FERNANDES BARAVIEIRA	CHEFE SERV. ALMOXARIFADO E PATRIMÔNIO / ASSISTENTE LEGISLATIVO I
LUCILENE LEITÃO DE OLIVEIRA	CHEFE SERV. PESSOAL / ASSISTENTE LEGISLATIVO III
LUIZ FERNANDO DE CASTILHO BIBIANO	LOCUTOR

LUIZ MILLER DOS SANTOS MARTINHO	CONTROLADOR INTERNO
LUIS GUSTAVO AROEIRA ROSELLA	EDITOR DE VIDEO
MARCELO MACHADO AGUSTINHO	OPERADOR TÉCNICO DE ÁUDIO E VIDEO
MARCELO MAIK MASSAHIRO OLIVEIRA	AGENTE DE SERVIÇOS AUXILIARES I
MARCELO MALACRIDA DE MORAIS	DIRETOR DE COMUNICAÇÃO / EDITOR DE VÍDEO
MARIA CAROLINA SILVA ROCHA VIEIRA	ANALISTA EM COMUNICAÇÃO SOCIAL
MIGUEL ANGELO VIEIRA FILHO	OPERADOR TÉCNICO DE ÁUDIO E VIDEO
MOISES MARIANO	AGENTE DE SERVIÇOS AUXILIARES II
NELSON GONÇALVES	JORNALISTA
PEDRO ROMUALDO DE OLIVEIRA	REPORTER FOTOGRAFICO
RAFAEL CHIQUITELLI DE CARVALHO	ASSISTENTE LEGISLATIVO I
RAFAEL DE OLIVEIRA MAROUBO	EDITOR DE VIDEO
RAUL FARIA BAZÍLIO	RECEPCIONISTA
RENATO APARECIDO TRISTÃO	RECEPCIONISTA
RICARDO ROGÉRIO DA SILVA	AGENTE DE SERVIÇOS AUXILIARES II
ROBERTA ALESSANDRA BERNARDINO	CHEFE SERV.PROCESSAMENTO DA DESPESA / ASSIST. LEGISLATIVO II
ROBERTO CANDIDO MUNHOZ	ASSISTENTE LEGISLATIVO III
ROGLES DE OLIVEIRA CAMARGO ANDRADA	ASSISTENTE LEGISLATIVO I
RONALDO JOSE SCHIAVONE	DIRETOR DE APOIO LEGISLATIVO / ASSISTENTE LEGISLATIVO III
ROZONIL PEREIRA GOMES	CHEFE SERV. ZELAD., PORT. E TRANSP. / AG.SERVIÇOS AUXILIARES II
RUBENS ROBERTO RODRIGUES DE SOUZA	OPERADOR DE CAMARA
SAMUEL BATISTA DE SOUZA	AGENTE EM INFORMÁTICA LEGISLATIVA
THIAGO PEDRO BERGAMASCHI PINHO	AGENTE DE SERVIÇOS AUXILIARES I
UBIRATAN CASSIO SANCHES	VIGIA
VALDECY CAETANO DE SOUSA JUNIOR	ECONOMISTA LEGISLATIVO
VINÍCIUS MARTINS DOS SANTOS	ASSISTENTE LEGISLATIVO I
WILSON BERTACHINI VOLPE	CHEFE DO SERVIÇO DE FINANÇAS / ASSISTENTE LEGISLATIVO III
WILSON ROGERIO MARTELLO JUNIOR	ASSISTENTE LEGISLATIVO I
ESTAGIÁRIOS – 30/09/2024	
ANNA BEATRIZ FINOTO CARNEIRO	ENSINO MÉDIO
ANNY SATIE AGUIAR UNO	ENSINO MÉDIO
FERNANDA MOURA FERREIRA	ENSINO MÉDIO
GABRIEL ALMEIDA ANUNCIATO	ENSINO SUPERIOR
GUSTAVO AMARAL	ENSINO SUPERIOR
GUSTAVO YUJII SILVA KADOOKA	ENSINO SUPERIOR
JOÃO PEDRO DE OLIVEIRA RODRIGUES	ENSINO SUPERIOR
LUIS CARLOS CATINI GIMENES	ENSINO MÉDIO
PEDRO DANTAS GOES DA SILVA	ENSINO SUPERIOR
YASMIN VICTORIA BERNARDES SILVA	ENSINO SUPERIOR



Câmara Municipal de Bauru

Praça D. Pedro II 1-50 - Centro - CEP 17015-230 - Fone (14) 3235-0600 - Fax (14) 3235-0601

LISTAGEM DE SERVIDORES – ORDEM ALFABÉTICA - 30/09/2024

SERVIDORES COM CARGOS EM COMISSÃO	CARGOS OCUPADOS
ALEXANDRE ANTONIO PREVIERO	ASSESSOR PARLAMENTAR DA PRESIDÊNCIA
ALLISON TALON CARLOS	ASSESSOR PARLAMENTAR
ANDERSON SANTOS DE PAULA	ASSESSOR PARLAMENTAR
CAROLINA ALVES PINHEIRO MARTINS	ASSESSOR PARLAMENTAR
CINTHIA ALVES NASCIMENTO SANTOS	ASSESSOR PARLAMENTAR
EDSON LUIS SEVERINO	ASSESSOR PARLAMENTAR
ELIZABETH MARRY SCARABELLO NEKIS	ASSESSOR PARLAMENTAR
ELIZEU DE FREITAS COSTA	ASSESSOR PARLAMENTAR
FELLIPE LUIS GUERRISE VIEIRA SANCHES	ASSESSOR PARLAMENTAR
GIOVANA GOMES DA SILVA	ASSESSOR PARLAMENTAR
GUILHERME MATEUS DOS SANTOS	ASSESSOR PARLAMENTAR DA PRESIDÊNCIA
JEANE APARECIDA DE OLIVEIRA BATISTA	ASSESSOR PARLAMENTAR
JOICILENE RODRIGUES DOS SANTOS	ASSESSOR PARLAMENTAR
JONATAS PEREIRA DE ANDRADE	ASSESSOR PARLAMENTAR
JOSÉ DE SOUZA DINIZ JUNIOR	ASSESSOR PARLAMENTAR
KARINE BORTOLIERO JACOMINI	ASSESSOR PARLAMENTAR
KELLY SILVANA ANDRADE CORREIA	ASSESSOR PARLAMENTAR
LUCIANA ROZA DE HORTA	ASSESSOR PARLAMENTAR
LUCILENE CARVALHO DE ABREU BEVILACQUA	ASSESSOR PARLAMENTAR DA PRESIDÊNCIA
LUIZ GUSTAVO DE OLIVEIRA	ASSESSOR PARLAMENTAR
MARCO ANTONIO CANDIDO RIBEIRO	ASSESSOR PARLAMENTAR
MARIA FERNANDA KULAIF UBAID	ASSESSOR PARLAMENTAR
MARIO APARECIDO BURIAN OLIVEIRA	CHEFE DE GABINETE DA PRESIDÊNCIA
MARIO EDUARDO PEREIRA RICCI	ASSESSOR PARLAMENTAR
MELISSA KINUE SAYKI	ASSESSOR PARLAMENTAR
NARCINDO VALOTI JÚNIOR	ASSESSOR PARLAMENTAR
NIVALDO DE GODOI NEVES NETO	ASSESSOR PARLAMENTAR
OTAVIANO ROSSI	ASSESSOR PARLAMENTAR
PEDRO MARCELINO COUTO DOS SANTOS	ASSESSOR PARLAMENTAR
RAFAEL IDALGO CARDOSO	ASSESSOR PARLAMENTAR DA PRESIDÊNCIA
ROSANGELA PEREIRA DA SILVEIRA THENORIO	ASSESSOR PARLAMENTAR DA PRESIDÊNCIA
SUSY SALVATICO ABECIA	ASSESSOR PARLAMENTAR
THIAGO PELUSI VENDRAMI	ASSESSOR PARLAMENTAR
THIAGO RENATO ROQUE	ASSESSOR PARLAMENTAR
VANDERLEI ANTONIO DE OLIVEIRA	ASSESSOR PARLAMENTAR
VANDREIA VIGIDO LUCINDO	ASSESSOR PARLAMENTAR
VINICIUS SANTOS LOUSADA	ASSESSOR PARLAMENTAR
VINICIUS TROMBINI MARTINS	ASSESSOR PARLAMENTAR
WALDEMIR MARTINS	ASSESSOR PARLAMENTAR
YASMIN NASCIMENTO	ASSESSOR PARLAMENTAR

SERVIDORES VOLUNTÁRIOS	GABINETE	PERÍODO
FERNANDO RICARDO MOREIRA	WANDERLEY RODRIGUES DE M. JUNIOR	02/06/2023 – 31/12/2024
VANESSA ISABELA DOS SANTOS RAMOS	ESTELA ALEXANDRE ALMAGRO	24/08/2023 – 31/12/2024



Câmara Municipal de Bauru

Praça D. Pedro II 1-50 - Centro - CEP 17015-230 - Fone (14) 3235-0600 - Fax (14) 3235-0601

CARGO	VENCIMENTOS	GRATIF.	CARGA HORÁRIA	2024
EFETIVOS				Leis / Resoluções (inicial)*
Agente de Serviços Auxiliares I	R\$ 3.561,32		40h semanais	Resolução 270/1992
Agente de Serviços Auxiliares II	R\$ 3.624,93		40h semanais	Resolução 270/1992
Agente em Informática Legislativa	R\$ 4.782,32		40h semanais	Resolução 594/2023 e Lei 7753/2023
Analista de Apoio Espec. Tec. Inform.	R\$ 8.817,32		40h semanais	Lei 5970/2010
Analista em Comunicação Social	R\$ 7.709,15		25h semanais	Resolução 594/2023 e Lei 7753/2023
Assistente Legislativo I	R\$ 5.674,62		40h semanais	Resolução 270/1992
Assistente Legislativo II	R\$ 6.745,45		40h semanais	Resolução 270/1992
Assistente Legislativo III	R\$ 7.709,15		40h semanais	Resolução 270/1992
Assistente Técnico em Informática	R\$ 5.674,62		40h semanais	Lei 5970/2010
Controlador Interno	R\$ 8.817,32		40h semanais	Resolução 598/2023 e Lei 7782/2023
Economista Legislativo	R\$ 8.817,32		40h semanais	Resolução 598/2023 e Lei 7782/2023
Editor de Vídeo	R\$ 7.709,15	20%	30h semanais	Resolução 359/1997
Estagiário	R\$ 968,38		20h semanais	Resolução 484/2008
Jornalista	R\$ 7.709,15		25h semanais	Resolução 359/1997
Locutor	R\$ 4.782,32	20%	30h semanais	Lei 6696/2015
Operador Técnico de Áudio e Vídeo	R\$ 6.745,45		30h semanais	Lei 3936/1995
Operador de Telecomunicações	R\$ 4.782,32		30h semanais	Resolução 270/1992
Operador de Câmera	R\$ 6.745,45		30h semanais	Resolução 359/1997
Operador Máster	R\$ 6.745,45		36h semanais	Lei 5759/2009
Procurador Legislativo	R\$ 10.091,82		30h semanais	Resolução 594/2023 e Lei 7753/2023
Recepcionista	R\$ 4.038,75		40h semanais	Lei 4080/1996
Repórter Fotográfico	R\$ 7.709,15		30h semanais	Lei 4048/1996
Técnico de Manutenção	R\$ 4.782,32		30h semanais	Resolução 359/1997
Vigia	R\$ 3.756,07	30%	40h semanais	Resolução 347/1997
COMISSÃO / FUNÇÃO DE CONFIANÇA				Leis / Resoluções (inicial)*
Assessor Parlamentar	R\$ 7.709,15		40h semanais	Resolução 597/2023 e Lei 7765/2023
Chefe de Gabinete da Presidência	R\$ 15.079,87		40h semanais	Resolução 597/2023 e Lei 7765/2023
Assessor Parlamentar da Presidência	R\$ 9.205,15		40h semanais	Resolução 597/2023 e Lei 7765/2023
Chefe de Serviço **	R\$ 11.557,46		40h semanais	Resolução 597/2023 e Lei 7765/2023
Diretor **	R\$ 14.640,65		40h semanais	Resolução 597/2023 e Lei 7765/2023
FUNÇÃO GRATIFICADA				Leis / Resoluções (inicial)*
Responsável pelo SIC-Ouvidoria		20% da referência 19-A		Resolução 597/2023 e Lei 7765/2023
Encarregado de dados pessoais		20% da referência 19-A		Resolução 597/2023 e Lei 7765/2023
Vereador (subsídio)	R\$ 7.845,21		-----	Lei Orgânica

* Leis ou Resoluções de "criação" do cargo/função atual, devendo-se observar as alterações através do site www.bauru.sp.leg.br - Legislação - Leis Municipais (consultar a legislação desejada)

** Funções de confiança ocupadas exclusivamente por servidores efetivos (valores dos vencimentos baseados na função de confiança).



Câmara Municipal de Bauru

Praça D. Pedro II 1-50 - Centro - CEP 17015-230 - Fone (14) 3235-0600 - Fax (14) 3235-0601

Notas Explicativas - Legislação pertinente aos Servidores Públicos do Município de Bauru - CMB

- 1 - Lei Orgânica do Município de Bauru (especialmente o Capítulo II - Dos atos Municipais, Seção VI - Dos Servidores Municipais)
- 2 - Lei 1574/71 - Estatuto dos Servidores Públicos do Município de Bauru
- 3 - Lei 3373/91 - Regime Jurídico Único (vantagens pecuniárias: gratificação natalina, adicionais por tempo de serviço, noturno, serviço extraordinário...)
- 4 - Lei 3781/94 - Regime Disciplinar do Servidor Público Municipal e direito de Petição
- 5 - Lei 4830/2002 - Previdência Municipal - FUNPREV (aposentadoria e pensão, alguns outros auxílios...)
- 6 - Lei 5323/2005 - Vale-compra (alimentação)
- 7 - Lei 4706/2001 - Assistência Médica (Plano de Saúde)
- 8 - Resolução 436/2004 - Avaliação de Desempenho
- 9 - Resoluções 270/1992 (RJU-CMB, quadro de Cargos, Carreira...), 441/2004 e 581/2022 (Reordena estrutura...)

Observações / considerações:

- a) Descontos previdenciários para servidores efetivos – FUNPREV (tabela em vigência)
- b) Descontos previdenciários para demais (cargos em comissão/vereadores) – INSS (tabela em vigência)
- c) Imposto de Renda na Fonte = tabela vigente conforme Receita Federal do Brasil
- d) Funções de Diretoria, Chefia e Controle Interno são funções de confiança exclusivas de servidores efetivos
- e) Regulamentação sobre Lei de Acesso à Informação - Lei Federal 12.527/2011 e Portarias RH-060/2013 e RH-065/2013
- f) As alterações nas legislações mencionadas e outras existentes podem ser obtidas no site www.bauru.sp.leg.br
- g) **A transparência relaciona vencimentos/subsídios, deduzidos apenas descontos de Previdência e Imposto de Renda**