



Wanderley Rodrigues Júnior

PRESIDENTE

ORGANOGRAMA

EFETIVO & COMISSÃO (MESA)

CONTROLADORIA INTERNA
Juliane Orestes Chan

RELAÇÕES INSTITUCIONAIS E OUVIDORIA
Guilherme Mateus dos Santos

PROCURADORIA
-

GABINETE DA PRESIDÊNCIA

Mário Ap. Burian Oliveira – Chefe de Gabinete da Presidência
Luiz Ricardo Ferreira – Assessor Especial Parlamentar
Lucilene C. de Abreu Bevilacqua – Assessora Parlamentar da Presidência
Rafael Idalgo Cardoso – Assessor Parlamentar da Presidência
Alexandre A. Previero – Assessor Esp. em Finanças, Orçamento e Economia
Arlido de Lima Júnior – Consultor Jurídico

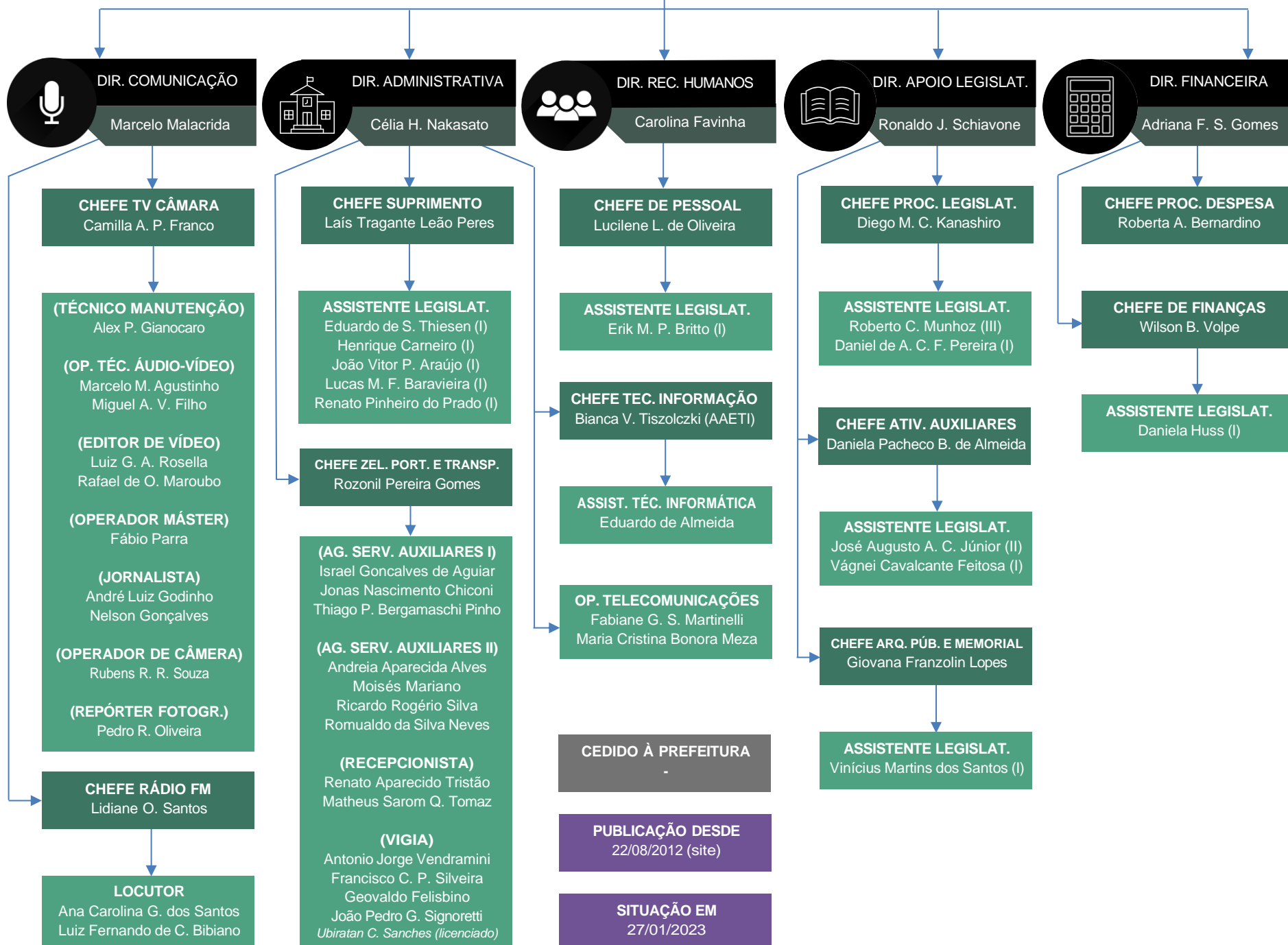



Câmara Municipal de Bauru

Praça D. Pedro II 1-50 - Centro - CEP 17015-230 - Fone (14) 3235-0600 - Fax (14) 3235-0601

Publicação desde 10/06/2013 via [site](#)

LISTAGEM DE SERVIDORES – ORDEM ALFABÉTICA - 27/01/2023

SERVIDORES EFETIVOS	CARGOS OCUPADOS
ADRIANA FERNANDES SILVA GOMES	DIRETORA FINANCEIRA / ASSISTENTE LEGISLATIVO III
ALEX DA PONTE GIANOCARO	TECNICO DE MANUTENCAO
ANA CAROLINA GARCIA DOS SANTOS	LOCUTORA
ANDRÉ LUIZ GODINHO	JORNALISTA
ANDRÉIA APARECIDA ALVES	AGENTE SERVICOS AUXILIARES II
ANTONIO JORGE VENDRAMINI	VIGIA
BIANCA VENTURINI TISZOLCZKI	CHEFE SERV. TEC. DA INFORMAÇÃO / ANALISTA APOIO ESP. T.I.
CAMILLA DE ALMEIDA PRADO FRANCO	CHEFE SERV. TV CÂMARA / OPERADOR DE MASTER
CAROLINA FAVINHA	DIRETORA DE RECURSOS HUMANOS / ASSISTENTE LEGISLATIVO III
CELIA HARUMI NAKASATO	DIRETOR ADMINISTRATIVO / ASSISTENTE LEGISLATIVO II
DANIEL DE AZEVEDO COELHO FURQUIM PEREIRA	ASSISTENTE LEGISLATIVO I
DANIELA HUSS	ASSISTENTE LEGISLATIVO I
DANIELA PACHECO BARREIRO DE ALMEIDA	CHEFE SERV. ATIV. AUXILIARES / ASSISTENTE LEGISLATIVO II
DIEGO MATHEUS CARVALHO KANASHIRO	CHEFE SERV. PROC. LEGISLATIVOS / ASSISTENTE LEGISLATIVO II
EDUARDO DE ALMEIDA	ASSISTENTE TEC. EM INFORMÁTICA
EDUARDO DE SOUZA THIESEN	ASSISTENTE LEGISLATIVO I
ERIK MATHEUS PAGANI BRITTO	ASSISTENTE LEGISLATIVO I
FABIANE GIMENEZ SIMOES MARTINELI	OPERADOR DE TELECOMUNICACOES
FÁBIO PARRA	OPERADOR DE MASTER
FRANCISCO CARLOS PEREIRA SILVEIRA	VIGIA
GEOVALDO FELISBINO	VIGIA
GIOVANA FRANZOLIN LOPES	CHEFE SERV. ARQUIVO PÚBL. E MEMORIAL / ASSIST. LEGISLATIVO I
HENRIQUE CARNEIRO	ASSISTENTE LEGISLATIVO I
ISRAEL GONCALVES DE AGUIAR	AGENTE SERVICOS AUXILIARES I
JOÃO PEDRO GASPARINI SIGNORETTI	VIGIA
JOÃO VITOR PEREIRA ARAÚJO	ASSISTENTE LEGISLATIVO I
JONAS NASCIMENTO CHICONI	AGENTE SERVICOS AUXILIARES I
JOSÉ AUGUSTO ALVES CAMARGO JÚNIOR	ASSISTENTE LEGISLATIVO II
JULIANE ORESTES CHAN	CONTROLADOR INTERNO / ASSISTENTE LEGISLATIVO II
LAÍS TRAGANTE LEÃO PERES	CHEFE SERVIÇO DE SUPRIMENTO / ASSISTENTE LEGISLATIVO II
LIDIANE OLIVEIRA SANTOS	CHEFE SERV. RADIO CAMARA FM / JORNALISTA
LUCAS MATHEUS FERNANDES BARAVIEIRA	ASSISTENTE LEGISLATIVO I
LUCILENE LEITÃO DE OLIVEIRA	CHEFE SERV. PESSOAL / ASSISTENTE LEGISLATIVO III
LUIZ FERNANDO DE CASTILHO BIBIANO	LOCUTOR
LUIZ GUSTAVO AROEIRA ROSELLA	EDITOR DE VIDEO
MARCELO MACHADO AGUSTINHO	OPERADOR TECNICO AUDIO E VIDEO
MARCELO MALACRIDA DE MORAIS	DIRETOR DE COMUNICACAO / EDITOR DE VÍDEO
MARIA CRISTINA BONORA MEZA	OPERADOR DE TELECOMUNICACOES
MATHEUS SAROM QUEIROZ TOMAZ	RECEPCIONISTA
MIGUEL ANGELO VIEIRA FILHO	OPERADOR TECNICO AUDIO E VIDEO
MOISES MARIANO	AGENTE SERVICOS AUXILIARES II
NELSON GONÇALVES	JORNALISTA
PEDRO ROMUALDO DE OLIVEIRA	REPORTER FOTOGRAFICO
RAFAEL DE OLIVEIRA MAROUBO	EDITOR DE VIDEO
RENATO APARECIDO TRISTÃO	RECEPCIONISTA
RENATO PINHEIRO DO PRADO	ASSISTENTE LEGISLATIVO I
RICARDO ROGÉRIO DA SILVA	AGENTE SERVIÇOS AUXILIARES II
ROBERTA ALESSANDRA BERNARDINO	CHEFE SERV.PROCESSAMENTO DA DESPESA / ASSIST. LEGISLATIVO II
ROBERTO CANDIDO MUNHOZ	ASSISTENTE LEGISLATIVO III
ROMUALDO DA SILVA NEVES	AGENTE SERVICOS AUXILIARES II
RONALDO JOSE SCHIAVONE	DIRETOR DE APOIO LEGISLATIVO / ASSISTENTE LEGISLATIVO III
ROZONIL PEREIRA GOMES	CHEFE SERV. ZELAD., PORT. E TRANSP. / AG.SERVIÇOS AUXILIARES II
RUBENS ROBERTO RODRIGUES DE SOUZA	OPERADOR DE CAMARA
THIAGO PEDRO BERGAMASCHI PINHO	AGENTE SERVICOS AUXILIARES I
UBIRATAN CASSIO SANCHES	VIGIA
VÁGNEI CAVALCANTE FEITOSA	ASSISTENTE LEGISLATIVO I
VINÍCIUS MARTINS DOS SANTOS	ASSISTENTE LEGISLATIVO I
WILSON BERTACHINI VOLPE	CHEFE DO SERVIÇO DE FINANÇAS – ASSISTENTE LEGISLATIVO III



Câmara Municipal de Bauru

Praça D. Pedro II 1-50 - Centro - CEP 17015-230 - Fone (14) 3235-0600 - Fax (14) 3235-0601

LISTAGEM DE SERVIDORES – ORDEM ALFABÉTICA - 06/02/2023

SERVIDORES COM CARGOS EM COMISSÃO	CARGOS OCUPADOS
ALEXANDRE ANTONIO PREVIERO	ASSESSOR ESP. FINANÇAS, ORÇAMENTO E ECONOMIA
ALLISON TALON CARLOS	ASSESSOR PARLAMENTAR I
ANDERSON SANTOS DE PAULA	ASSESSOR PARLAMENTAR I
ARILDO DE LIMA JUNIOR	CONSULTOR JURÍDICO
ARNALDO GERALDO	ASSESSOR PARLAMENTAR I
AYSLLAN RAFAEL DE PAULA	ASSESSOR PARLAMENTAR I
CINTHIA ALVES NASCIMENTO SANTOS	ASSESSOR PARLAMENTAR I
DOUGLAS DE OLIVEIRA MARTINS	ASSESSOR PARLAMENTAR I
EDSON LUIS SEVERINO	ASSESSOR PARLAMENTAR I
ELIZABETH MARRY SCARABELLO NEKIS	ASSESSOR PARLAMENTAR I
ELIZEU DE FREITAS COSTA	ASSESSOR PARLAMENTAR I
FATIMA APARECIDA FERRE	ASSESSOR PARLAMENTAR I
FELLIPE LUIS GUERRISE VIEIRA SANCHES	ASSESSOR PARLAMENTAR I
GISELA BARBARELLA NARDELLI	ASSESSOR PARLAMENTAR I
GUILHERME MATEUS DOS SANTOS	ASSESSOR DE RELAÇÕES INSTITUCIONAIS E OUVIDORIA
JOCIMARA CELIA FELIX JATOBÁ DE PAULA	ASSESSOR PARLAMENTAR I
JOICILENE RODRIGUES DOS SANTOS	ASSESSOR PARLAMENTAR I
JONATAS PEREIRA DE ANDRADE	ASSESSOR PARLAMENTAR I
KARINA BARBOSA COSTA LOPES	ASSESSOR PARLAMENTAR I
LUCIANA ROZA DE HORTA	ASSESSOR PARLAMENTAR I
LUCILENE CARVALHO DE ABREU BEVILACQUA	ASSESSOR PARLAMENTAR DA PRESIDÊNCIA
LUIZ GUSTAVO DE OLIVEIRA	ASSESSOR PARLAMENTAR I
LUIZ RICARDO FERREIRA	ASSESSOR ESPECIAL PARLAMENTAR
MARCUS VINICIUS MADASTAVICIUS	ASSESSOR PARLAMENTAR I
MARIA FERNANDA KULAIF UBAID	ASSESSOR PARLAMENTAR I
MARIO APARECIDO BURIAN OLIVEIRA	CHEFE DE GABINETE DA PRESIDÊNCIA
MELISSA KINUE SAYKI	ASSESSOR PARLAMENTAR I
NARCINDO VALOTI JÚNIOR	ASSESSOR PARLAMENTAR I
NIVALDO DE GODOI NEVES NETO	ASSESSOR PARLAMENTAR I
OTAVIANO ROSSI	ASSESSOR PARLAMENTAR I
PEDRO MARCELINO COUTO DOS SANTOS	ASSESSOR PARLAMENTAR I
RAFAEL IDALGO CARDOSO	ASSESSOR PARLAMENTAR DA PRESIDÊNCIA
SÉRGIO PEREIRA ANDRADE	ASSESSOR PARLAMENTAR I
SUSY SALVATICO ABECIA	ASSESSOR PARLAMENTAR I
THIAGO PELUSI VENDRAMI	ASSESSOR PARLAMENTAR I
THIAGO RENATO ROQUE	ASSESSOR PARLAMENTAR I
VANDERLEI ANTONIO DE OLIVEIRA	ASSESSOR PARLAMENTAR I
VANDREIA VIGIDO LUCINDO	ASSESSOR PARLAMENTAR I
VINICIUS TROMBINI MARTINS	ASSESSOR PARLAMENTAR I
WALDEMIR MARTINS	ASSESSOR PARLAMENTAR I
YASMIN NASCIMENTO	ASSESSOR PARLAMENTAR I

SERVIDORES VOLUNTÁRIOS	GABINETE	PERÍODO
LEANDRO BARCELLOS	WANDERLEY RODRIGUES DE M. JUNIOR	04/01/2023 – 31/12/2024
UDSOM ROMÃO MANZATTO	WANDERLEY RODRIGUES DE M. JUNIOR	04/01/2023 – 31/12/2024
CARLOS DANIEL DOS SANTOS GOBI	ESTELA ALEXANDRE ALMAGRO	28/07/2022 – 27/07/2023

Publicação desde 10/06/2013 via [site](#)



Câmara Municipal de Bauru

Praça D. Pedro II 1-50 - Centro - CEP 17015-230 - Fone (14) 3235-0600 - Fax (14) 3235-0601

CARGO	VENCIMENTOS	GRATIF.	CARGA HORÁRIA	2023
EFETIVOS				Leis / Resoluções (inicial)*
Agente de Serviços Auxiliares I	R\$ 3.074,87		40h semanais	Resolução 270/1992
Agente de Serviços Auxiliares II	R\$ 3.129,79		40h semanais	Resolução 270/1992
Analista de Apoio Espec. Tec. Inform.	R\$ 7.612,96		40h semanais	Lei 5970/2010
Assistente Legislativo I	R\$ 4.899,52		40h semanais	Resolução 270/1992
Assistente Legislativo II	R\$ 5.824,08		40h semanais	Resolução 270/1992
Assistente Legislativo III	R\$ 6.656,15		40h semanais	Resolução 270/1992
Assistente Técnico em Informática	R\$ 4.899,52		40h semanais	Lei 5970/2010
Editor de Vídeo	R\$ 6.656,15	20%	30h semanais	Resolução 359/1997
Jornalista	R\$ 6.656,15	15,4%	25h semanais	Resolução 359/1997
Locutor	R\$ 4.129,10	20%	30h semanais	Lei 6696/2015
Operador Técnico de Áudio e Vídeo	R\$ 5.824,08	15,4%	30h semanais	Lei 3936/1995
Operador de Telecomunicações	R\$ 4.129,10		30h semanais	Resolução 270/1992
Operador de Câmera	R\$ 5.824,08	15,4%	30h semanais	Resolução 359/1997
Operador Máster	R\$ 5.824,08	15,4%	36h semanais	Lei 5759/2009
Recepcionista	R\$ 3.487,09		40h semanais	Lei 4080/1996
Repórter Fotográfico	R\$ 6.656,15	15,4%	30h semanais	Lei 4048/1996
Técnico de Manutenção	R\$ 4.129,10		30h semanais	Resolução 359/1997
Vigia	R\$ 3.243,03	30%	40h semanais	Resolução 347/1997
COMISSÃO / FUNÇÃO DE CONFIANÇA				Leis / Resoluções (inicial)*
Assessor Parlamentar I	R\$ 6.656,15		40h semanais	Resolução 581/2022 e Lei 7545/2022
Chefe de Gabinete da Presidência	R\$ 9.978,81	30,8%	40h semanais	Resolução 581/2022 e Lei 7545/2022
Assessor Esp. Finan.Orç e Economia	R\$ 9.978,81	30,8%	30h semanais	Resolução 581/2022 e Lei 7545/2022
Consultor Jurídico	R\$ 9.978,81	30,8%	30h semanais	Lei 2269/1980
Procurador Geral da Câmara	R\$ 9.978,81	30,8%		Resolução 581/2022 e Lei 7545/2022
Assessor Parlamentar da Presidência	R\$ 6.656,15		40h semanais	Resolução 581/2022 e Lei 7545/2022
Assessor Rel.Institucionais Ouvidoria	R\$ 7.612,96		40h semanais	Resolução 581/2022 e Lei 7545/2022
Assessor Especial Parlamentar	R\$ 8.713,36		40h semanais	Resolução 581/2022 e Lei 7545/2022
Chefe de Serviço **	R\$ 8.713,36	15,4%	40h semanais	Resolução 581/2022 e Lei 7545/2022
Controlador Interno **	R\$ 9.978,81	30,8%	40h semanais	Resolução 581/2022 e Lei 7545/2022
Diretor **	R\$ 9.978,81	30,8%	40h semanais	Resolução 581/2022 e Lei 7545/2022
Vereador (subsídio)	R\$ 7.845,21		----	Lei Orgânica

* Leis ou Resoluções de "criação" do cargo/função atual, devendo-se observar as alterações através do site www.camarabauru.sp.gov.br - Legislação – Leis Municipais (consultar a legislação desejada)

** Funções de confiança ocupadas exclusivamente por servidores efetivos (valores dos vencimentos baseados na função de confiança).



Câmara Municipal de Bauru

Praça D. Pedro II 1-50 - Centro - CEP 17015-230 - Fone (14) 3235-0600 - Fax (14) 3235-0601

Notas Explicativas - Legislação pertinente aos Servidores Públicos do Município de Bauru - CMB

- 1 - Lei Orgânica do Município de Bauru (especialmente o Capítulo II - Dos atos Municipais, Seção VI - Dos Servidores Municipais)
- 2 - Lei 1574/71 - Estatuto dos Servidores Públicos do Município de Bauru
- 3 - Lei 3373/91 - Regime Jurídico Único (vantagens pecuniárias: gratificação natalina, adicionais por tempo de serviço, noturno, serviço extraordinário...)
- 4 - Lei 3781/94 - Regime Disciplinar do Servidor Público Municipal e direito de Petição
- 5 - Lei 4830/2002 - Previdência Municipal - FUNPREV (aposentadoria e pensão, alguns outros auxílios...)
- 6 - Lei 5323/2005 - Vale-compra (alimentação)
- 7 - Lei 4706/2001 - Assistência Médica (Plano de Saúde)
- 8 - Resolução 436/2004 - Avaliação de Desempenho
- 9 - Resoluções 270/1992 (RJU-CMB, quadro de Cargos, Carreira...), 441/2004 e 581/2022 (Reordena estrutura...)

Observações / considerações:

- a) Descontos previdenciários para servidores efetivos – FUNPREV (tabela em vigência)
- b) Descontos previdenciários para demais (cargos em comissão/vereadores) – INSS (tabela em vigência)
- c) Imposto de Renda na Fonte = tabela vigente conforme Receita Federal do Brasil
- d) Funções de Diretoria, Chefia e Controle Interno são funções de confiança exclusivas de servidores efetivos
- e) Regulamentação sobre Lei de Acesso à Informação - Lei Federal 12.527/2011 e Portarias RH-060/2013 e RH-065/2013
- f) As alterações nas legislações mencionadas e outras existentes podem ser obtidas no site www.bauru.sp.leg.br
- g) **A transparência relaciona vencimentos/subsídios, deduzidos apenas descontos de Previdência e Imposto de Renda**